



MINISTERUL SĂNĂTĂȚII AL
REPUBLICII MOLDOVA

Raport săptămânal

Situația epidemiologică privind infecția COVID-19
și Procesul de vaccinare împotriva COVID-19

COVID-19 (23.01.2022)

409.397

Numărul total de cazuri

370.975

Persoane vindecate

10.522

Total decese

27.906

Cazuri active

106

Pacienți în stare extrem de gravă

23.01.2022

Indicatori COVID
23.01.2022

- Incidența ultimele 7 zile – 548 cazuri la 100 mii persoane
- Incidența totală – 10.976 cazuri la 100 mii persoane
- Mortalitatea ultimele 7 zile – 2,1 decese la 100 mii persoane
- Mortalitatea totală – 282 decese la 100 mii persoane
- Rata fatalității ultimele 7 zile – 0,4 decese la 100 de cazuri
- Rata fatalității totală – 2,6 decese la 100 de cazuri
- Forme grave – 1,7%
- Forme medii – 4,2%
- Forme ușoare și asimptomatici – 94,1%
- Media cazurilor ultimele 7 zile – 2.920 cazuri
- **Rt ultimele 7 zile** (numărul de reproducție efectiv/rata de contagiozitate) – **1.56**

Incidența COVID-19 la 100 mii populație ultimele 7 zile, comparativ cu alte state

Total = 409.397 cazuri

Incidența ultimele 7 zile = 548 cazuri la 100 mii populație

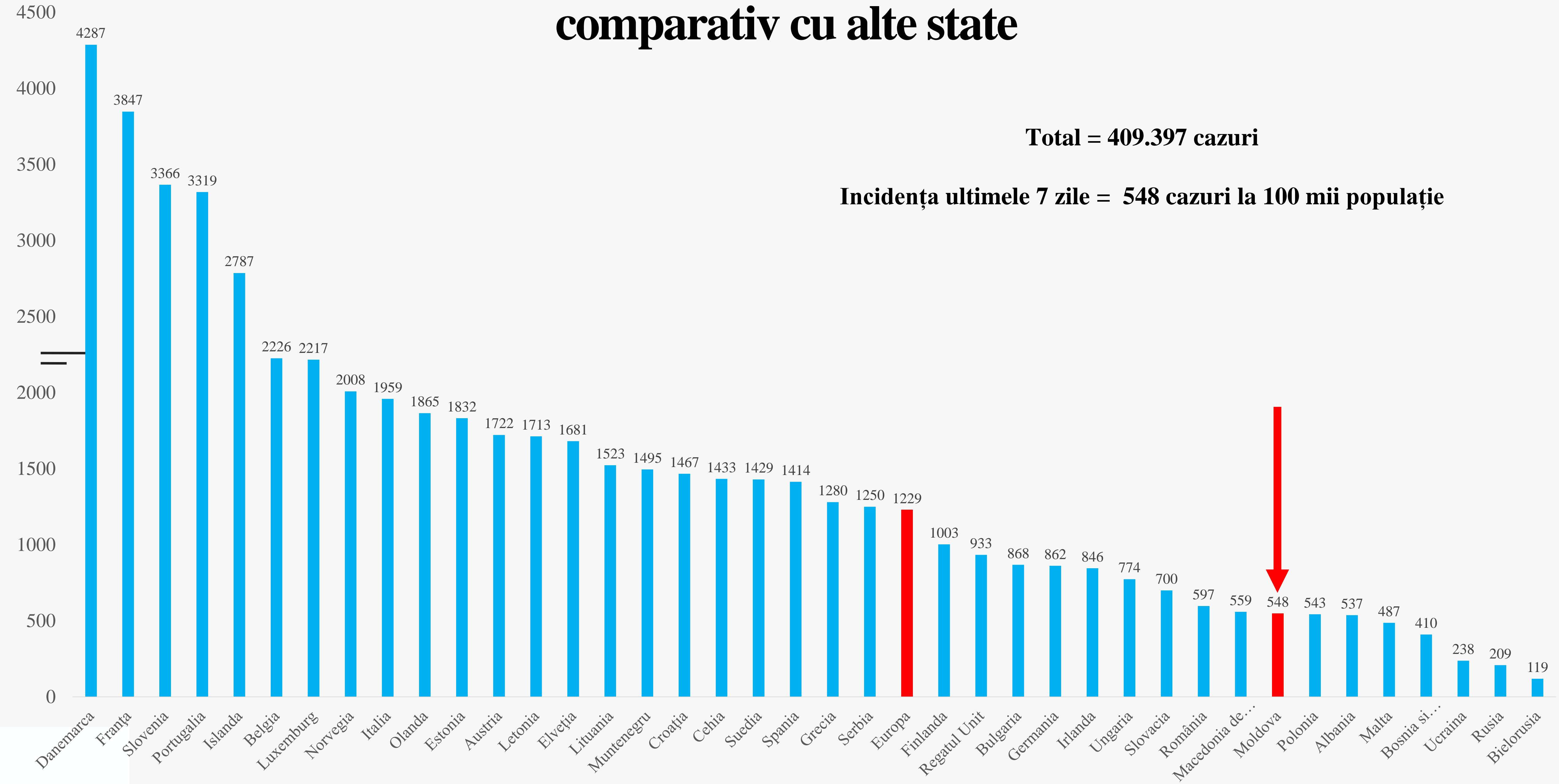

Săptămâna 03 din 2022 (17.01 - 23.01.2022) comparativ cu săptămâna 02 din 2021:

- Numărul de cazuri a crescut cu 154,9% (de 2,5 ori)
- Numărul de decese a scăzut cu 3,7%
- Numărul de vindecați a crescut cu 68,7%

23.01.2022

Distribuția
săptămânală a
cazurilor, deceselor și
vindecaților
COVID-19

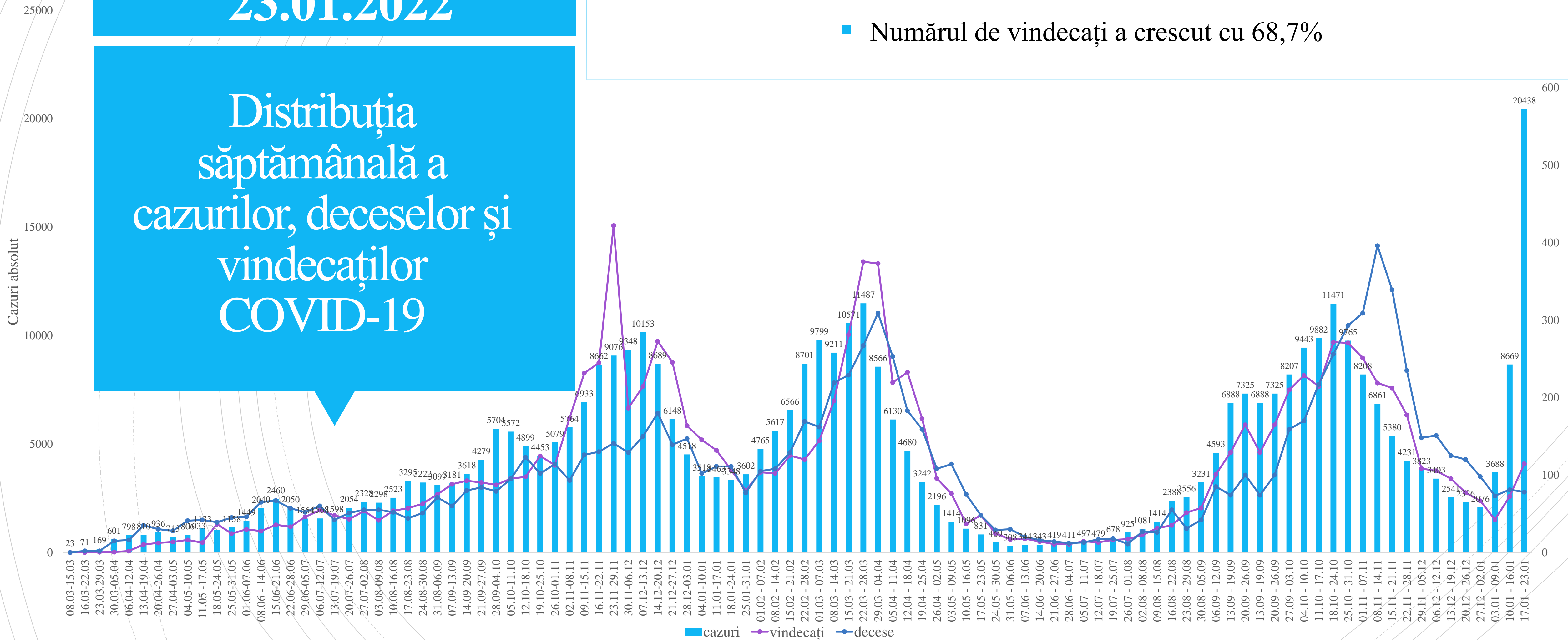

Distribuția în timp (săptămânal) a cazurilor și investigațiilor de COVID-19, 23.01.2022

		26 februarie 2020 – 23 ianuarie 2022
		2.637.078 teste efectuate

Numărul de probe investigate și persoane pozitive COVID-19 (săptămânal)

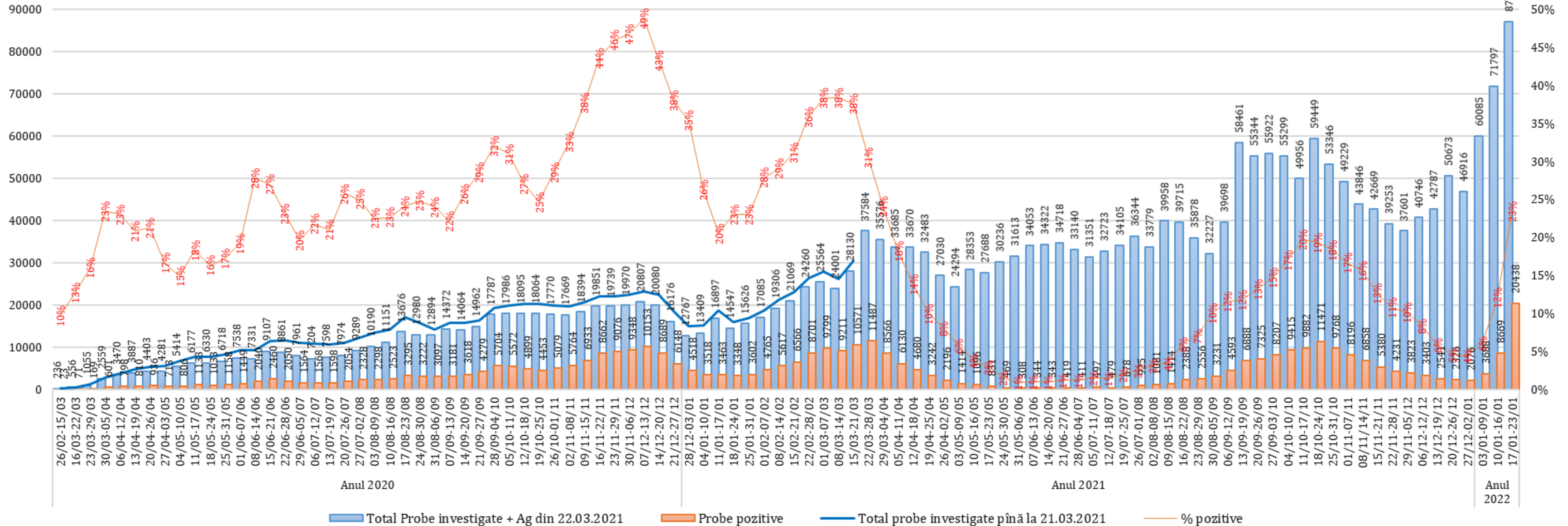

* din săptămâna 22/03-28/03 este calculat numărul total de teste efectuate inclusiv cele antigen

Incidența pentru ultimele 7 zile la 100 mii populație distribuită după teritorii administrative (23.01.2022) COVID-19

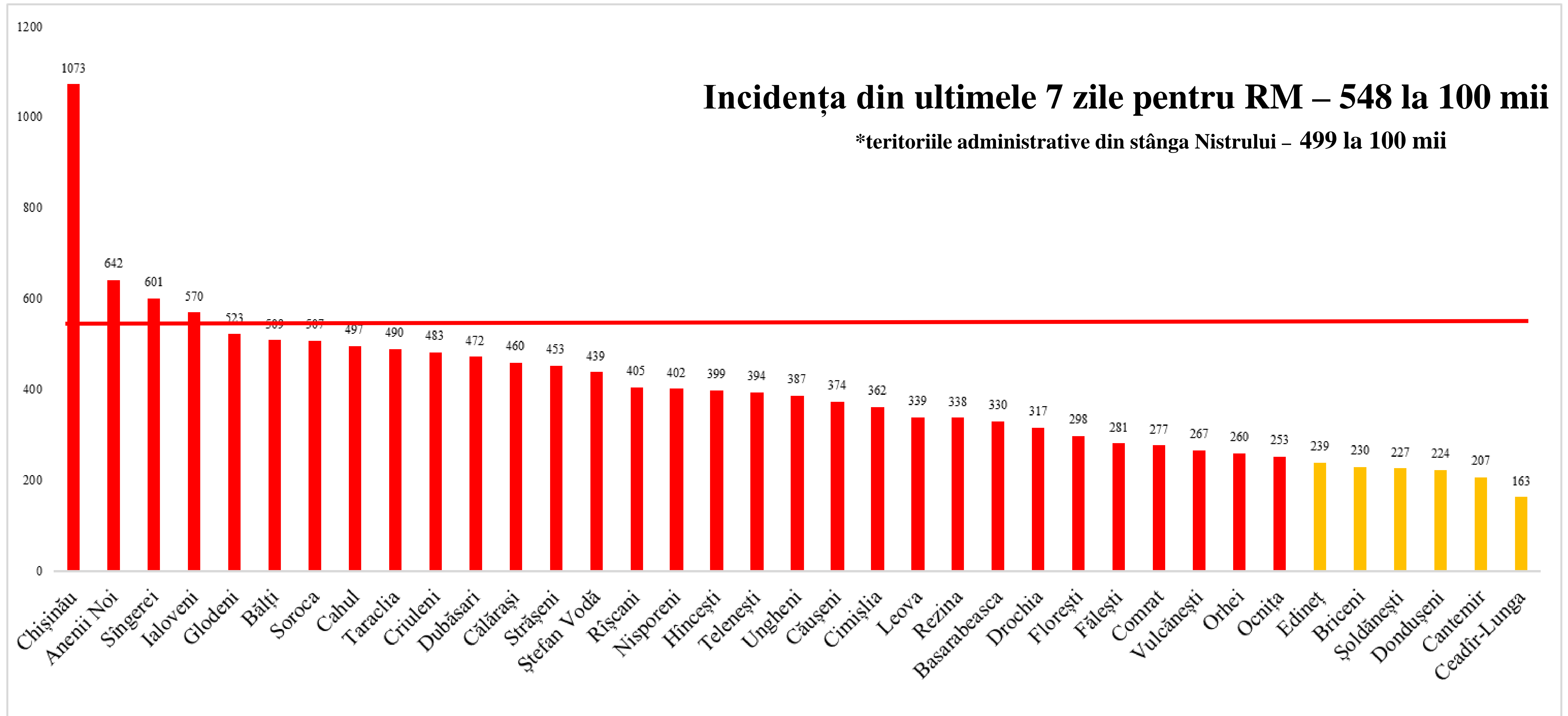

Incidența COVID-19 la 100 mii populație, conform teritoriilor administrative în ultimele 7 zile, comparativ cu perioada precedentă

10.01 - 16.01.2022

17.01 - 23.01.2022

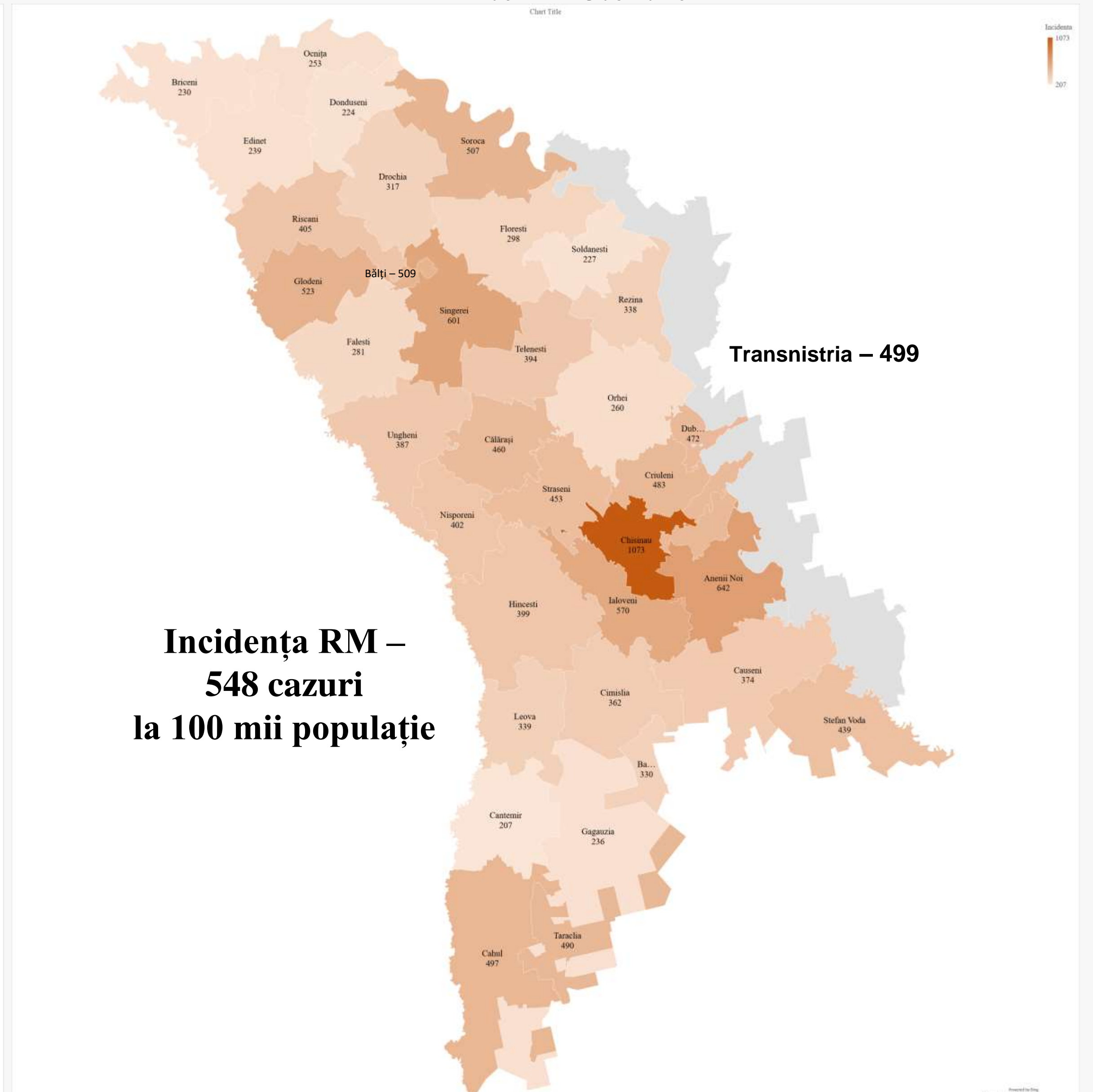
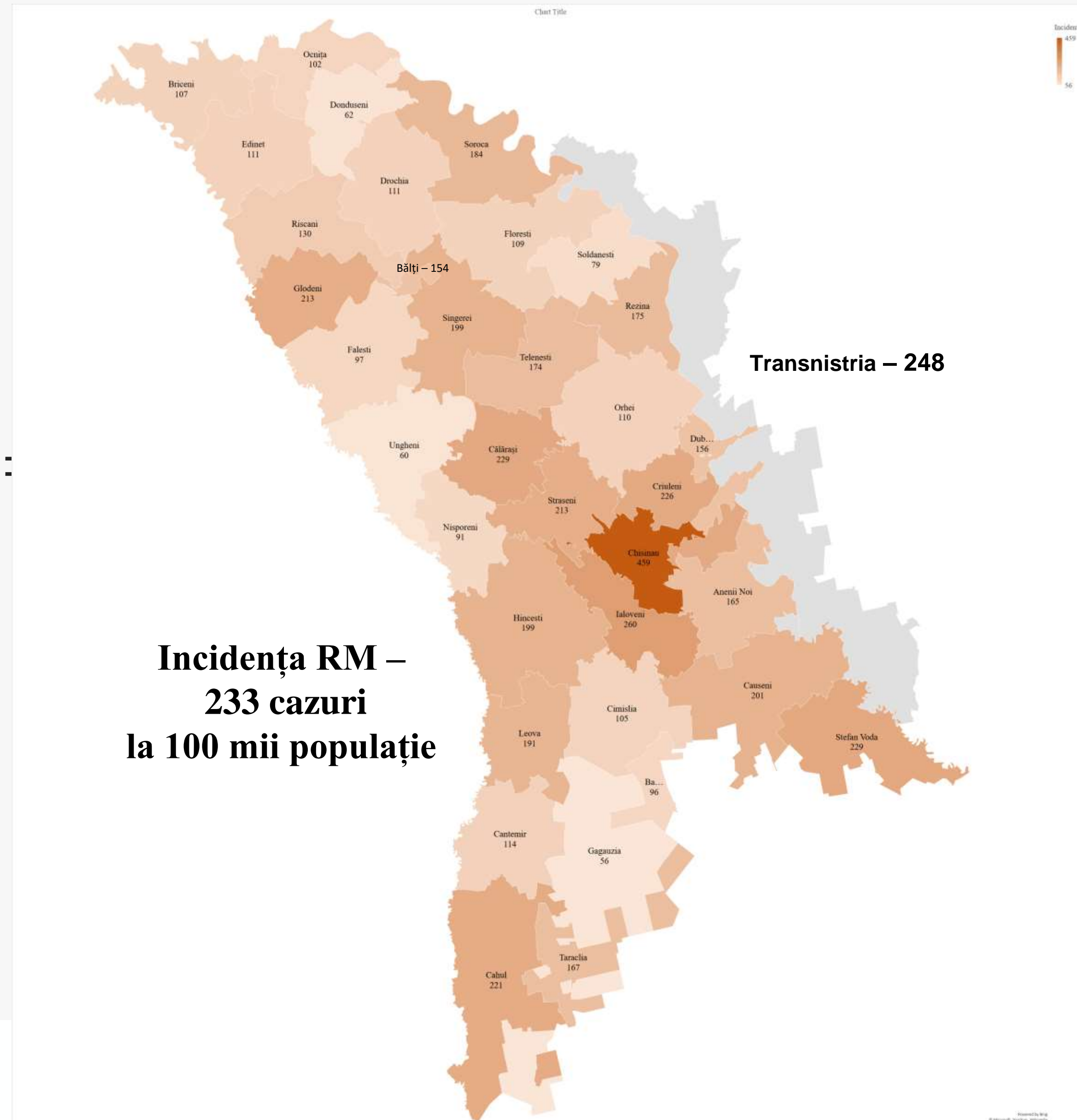

23.01.2022

Rt – GIS
Numărul de reproducție efectiv

1,56

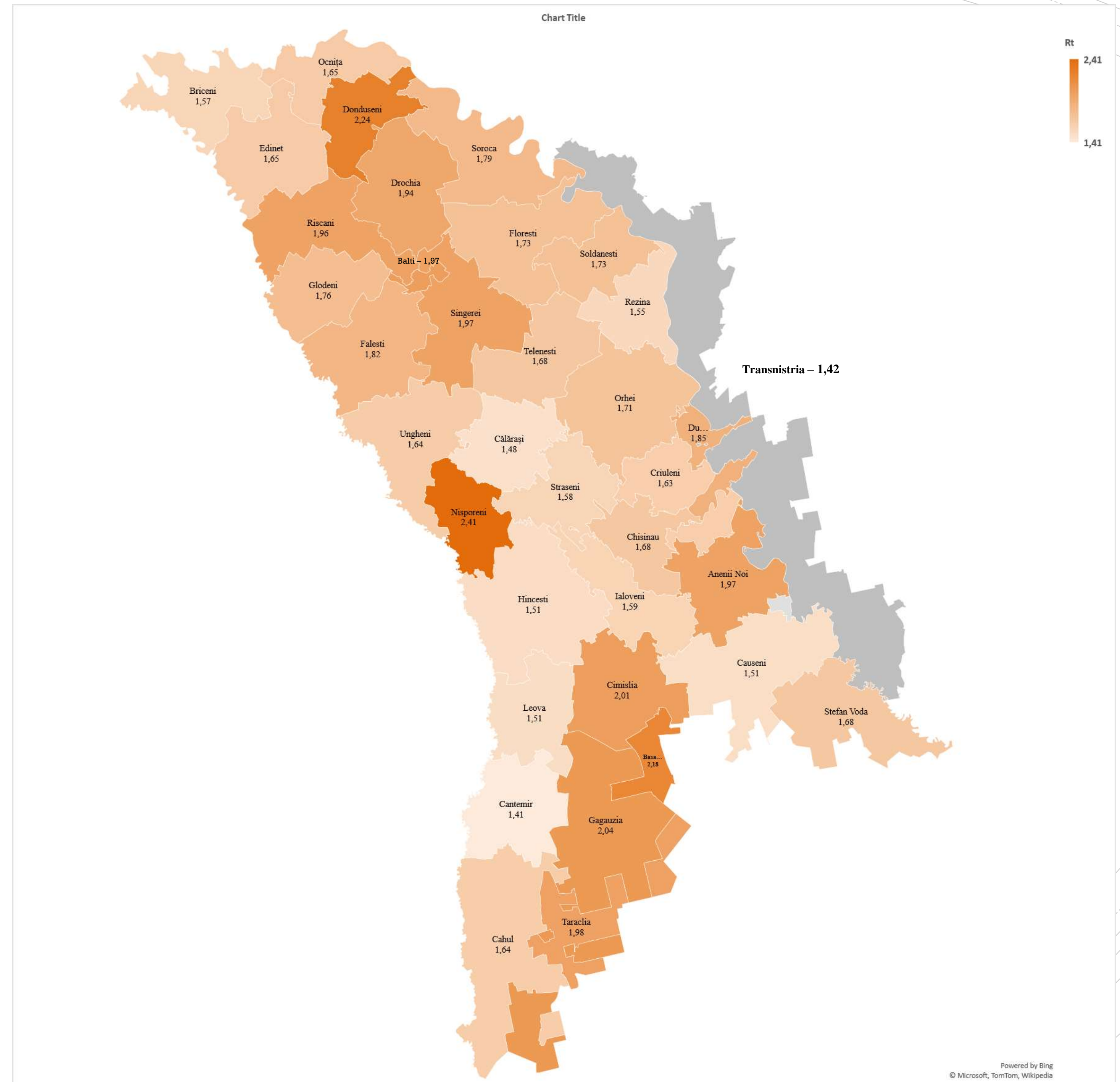

Analiza descriptivă a cazurilor confirmate COVID-19 (cumulativ)

Rata de contagiozitate (Rt) Numărul de reproducție efectiv	1,56	Perioada medie de incubație	5 Zile
Vârsta medie	48,0 ani	Mediul Urban	67,3%
Sex Feminin	58,6%	Cazuri de import	0,9% (3936 cazuri)

25,00%

Total cazuri 409.397 (23.01.2022)

20,00%

15,00%

10,00%

5,00%

0,00%

10

0-9 Ani

10 - 19 Ani

20 - 29 Ani

30 - 39 Ani

40 - 49 Ani

50 - 59 Ani

60 - 69 Ani

>70 Ani

Feminin Masculin

1,76%

1,57%

2,98%

3,12%

4,58%

6,01%

7,06%

9,22%

6,12%

9,16%

7,24%

11,63%

7,77%

12,01%

3,84%

5,92%

Testarea angajaților din instituțiile medicale la COVID-19

63.988

Angajați investigați total

25.220

Angajați testați pozitiv

1976

Angajați investigați în ultimele 7 zile

1295

Angajați investigați pozitiv în ultimele 7 zile

Personalul instituțiilor medicale infectat cu **COVID-19** (cumulativ)

25.217

Cazuri de infectare în rândul lucrătorilor din sistemul medical

7.357

Medici

10.391

Asistenți medicali

3.196

Infirmieri

4.273

Personal auxiliar

Copiii și femeile gravide confirmați COVID-19 (cumulativ)



30.279
copii infectați

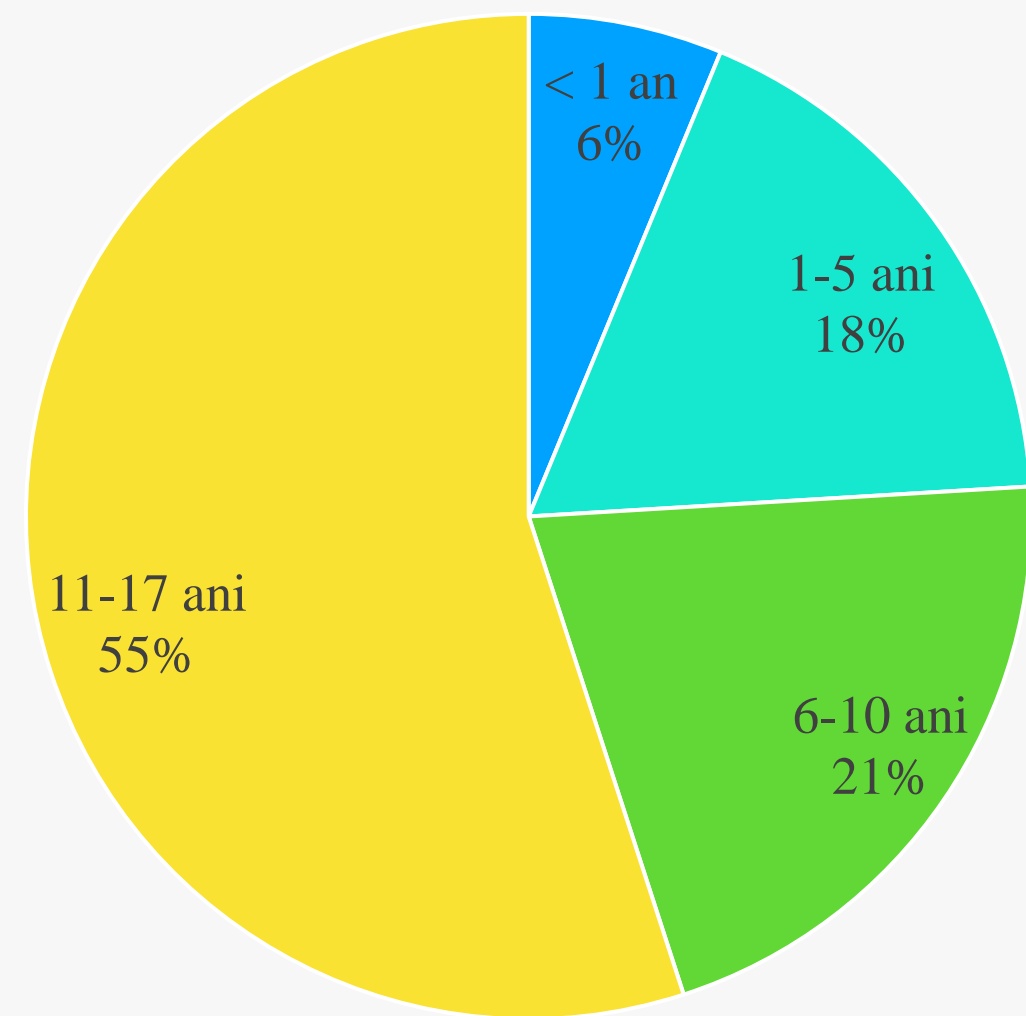

■ < 1 an ■ 1-5 ani ■ 6-10 ani ■ 11-17 ani



1.602

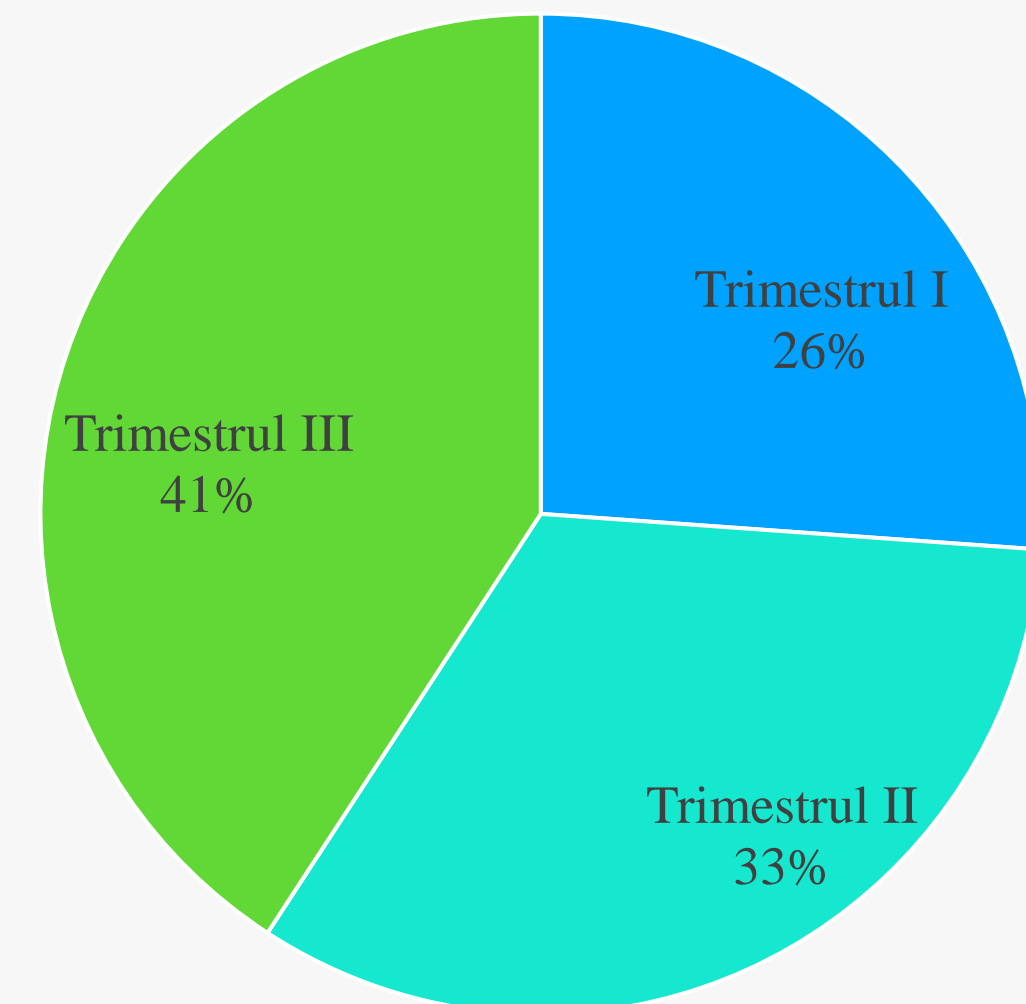

■ Trimestrul I ■ Trimestrul II ■ Trimestrul III

Analiza descriptivă a deceselor cauzate de COVID-19

Vârsta medie	68,5 ani	Sex feminin	52,8%
Decese înregistrate de la începutul campaniei de imunizare	6.143	Decese înregistrate în săpt. 03	78
inclusiv la persoane vaccinate cu schema completa	385	inclusiv la persoane vaccinate cu schema completa	11

Total decese 10.522 (23.01.2022)

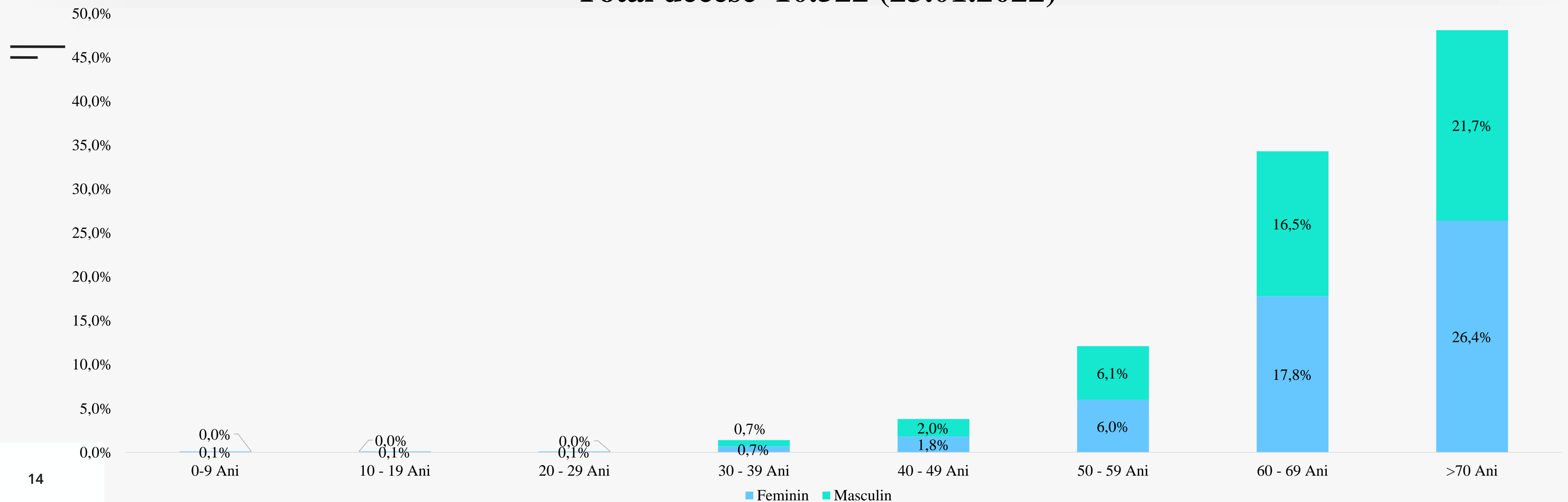

Mortalitatea totală la 100 mii populație distribuită după teritorii administrative (23.01.2022) COVID-19

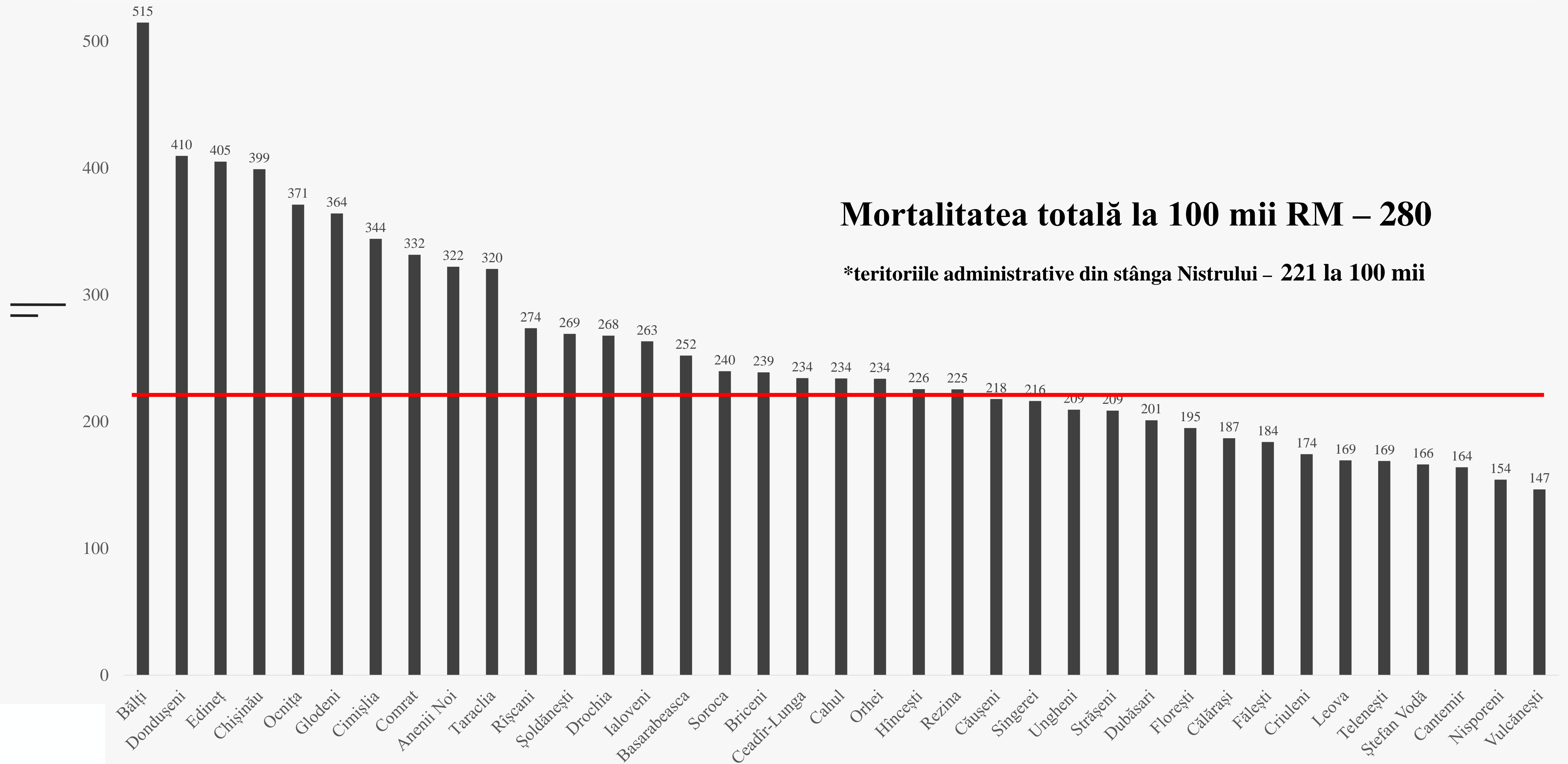

Mortalitatea săptămânală la 100 mii populație distribuită după teritorii administrative (23.01.2022) COVID-19

Mortalitatea săptămânală la 100 mii RM – 2,1

***teritoriile administrative din stânga Nistrului – 3,4 la 100 mii**

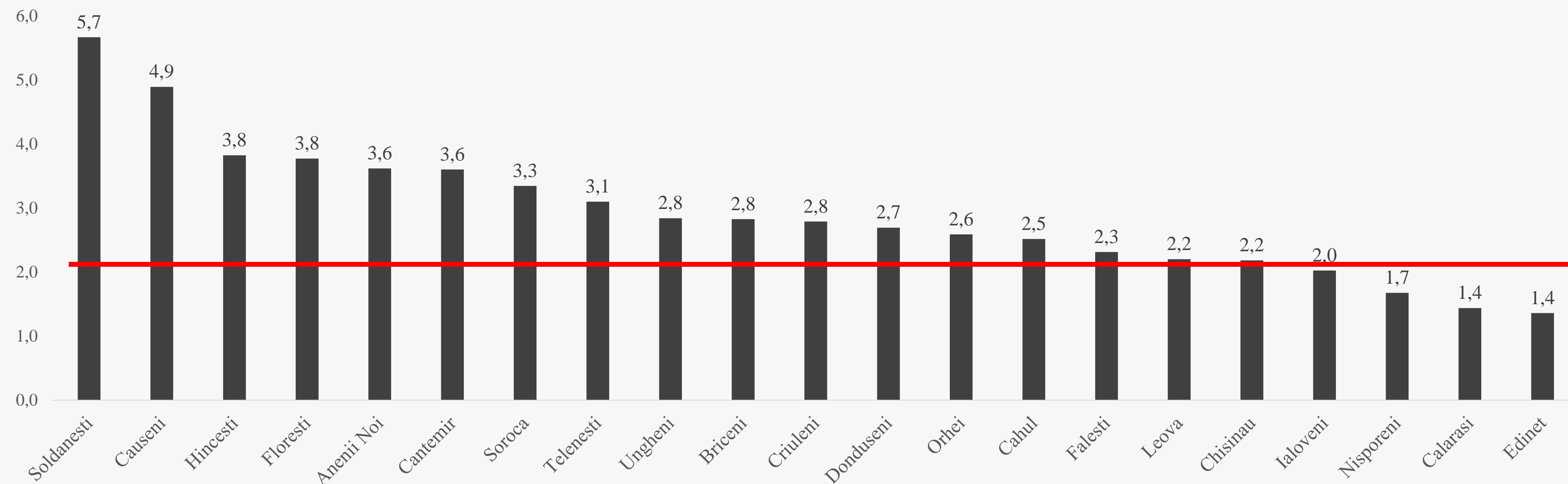

Total cazuri de import – **3.936** cazuri
Cazuri de import în săptămâna **03** din 2022
251 de cazuri de import

23.01.2022

Cazuri de import
17.01 – 23.01.2022

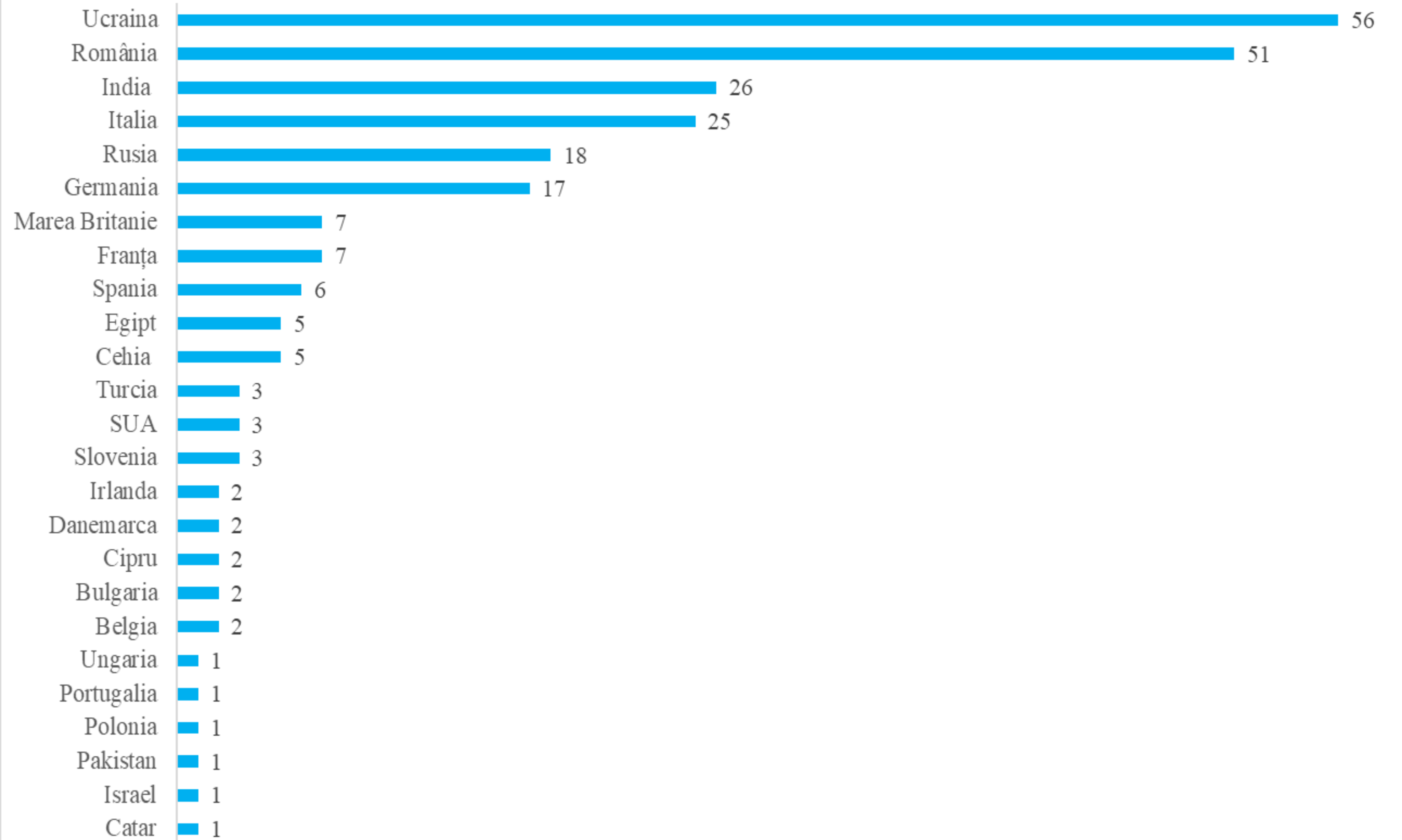

Loturi de vaccin anti-COVID-19 recepționate în Republica Moldova

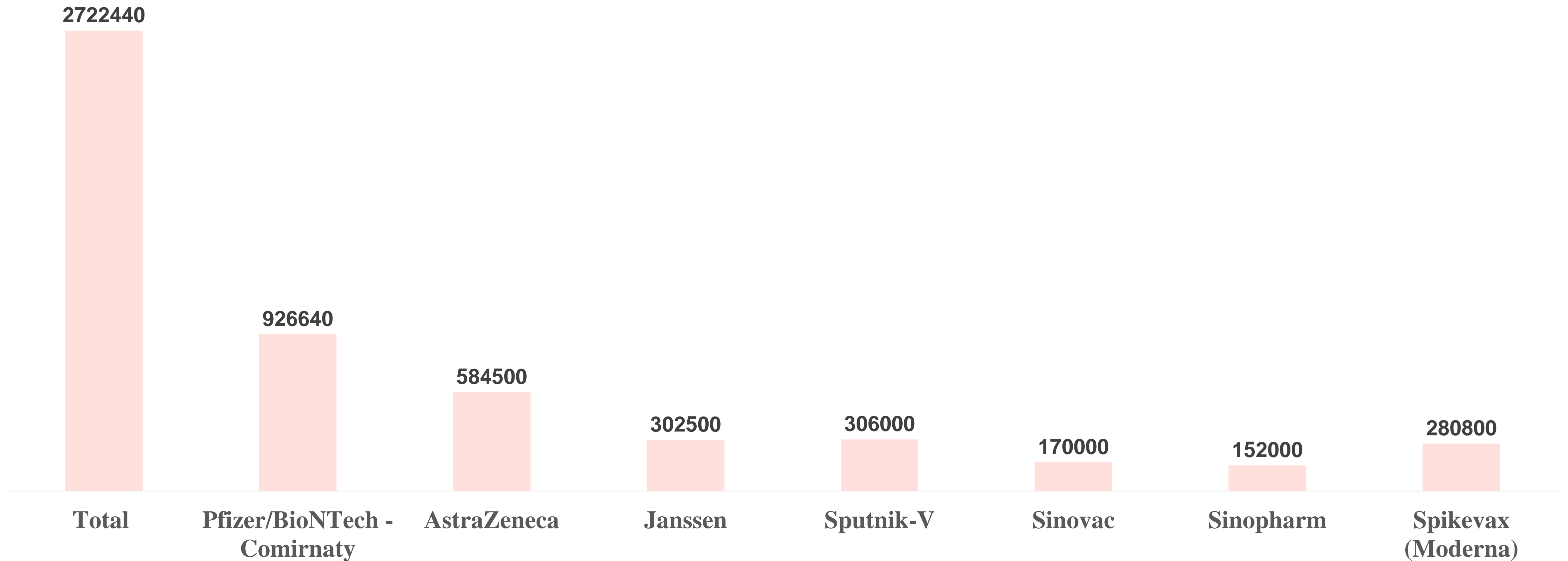

Proporția dozelor utilizate



	Doza 1	Doza 2	Doză suplimentară	Total doze administrate	Doze recepționate	% utilizat
AstraZeneca	296354	284370	1795	582519	584500	100
Gam-COVID-VAC (Sputnik-V)	111427	108506	25791	245724	306000	80
Janssen	301421	16	568	302005	302500	100
Moderna - mRNA-1273	7254	3104	37458	47816	280800	17
Pfizer/BioNTech - Comirnaty	224369	209194	70068	503631	926640	54
Sinopharm	45564	43461	419	89444	152000	59
Sinovac	57614	55147	1436	114197	170000	67
Total	1044003	703798	137535	1885336	2722440	69

Datele campaniei de vaccinare COVID-19

Start campanie de vaccinare anti COVID-19:

2 martie 2021

Total doze administrate: **1885336**

Acoperirea vaccinală:

Acoperirea națională cu o doză: **30,51 %**

Acoperirea națională cu schemă completă: **29,38%**

Lucrători medicali vaccinați cu o doză: **92,54%**

Lucrători medicali vaccinați cu schemă completă: **91,49%**

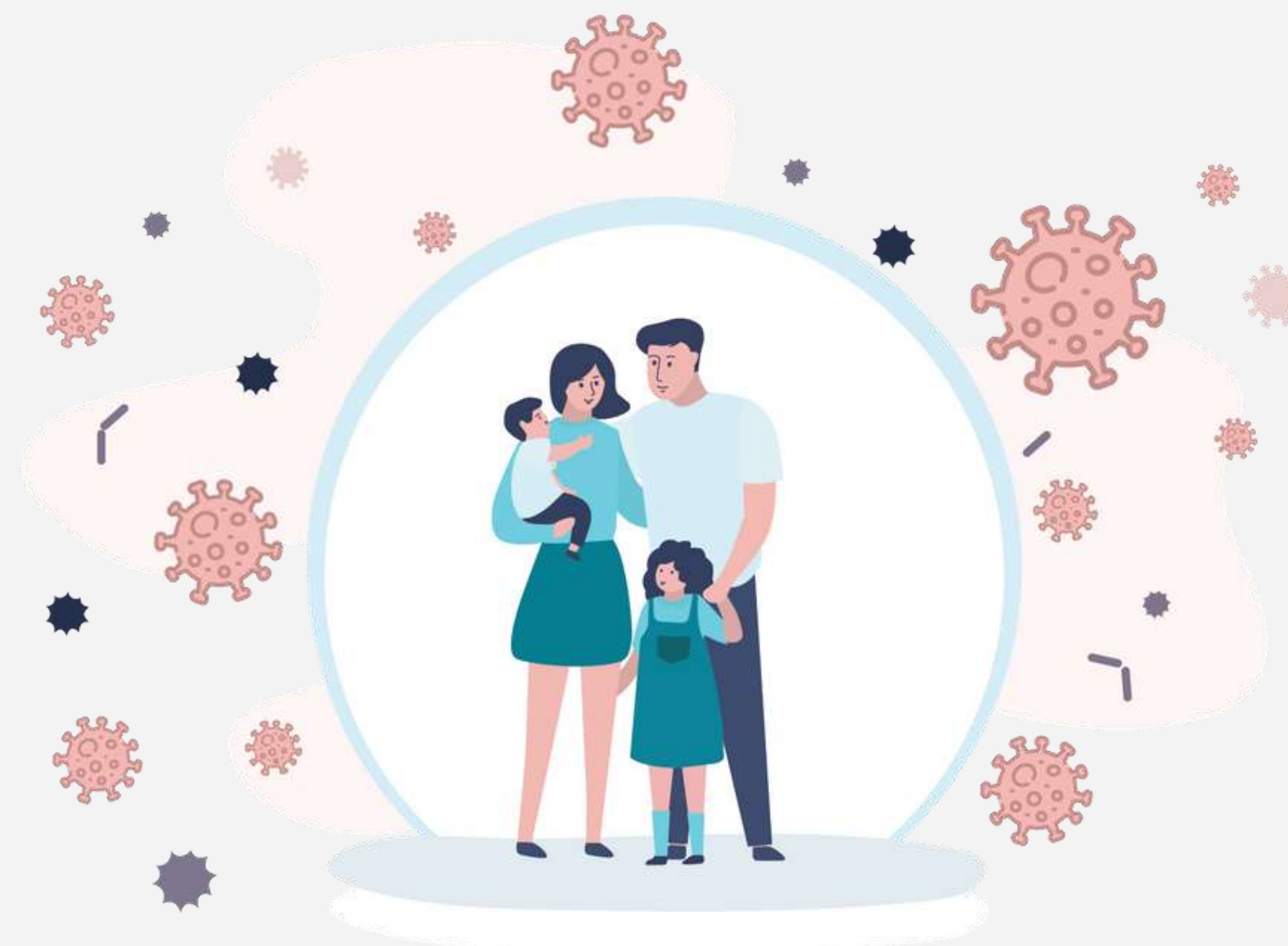

Datele campaniei de vaccinare COVID-19

■ Femei ■ Bărbați

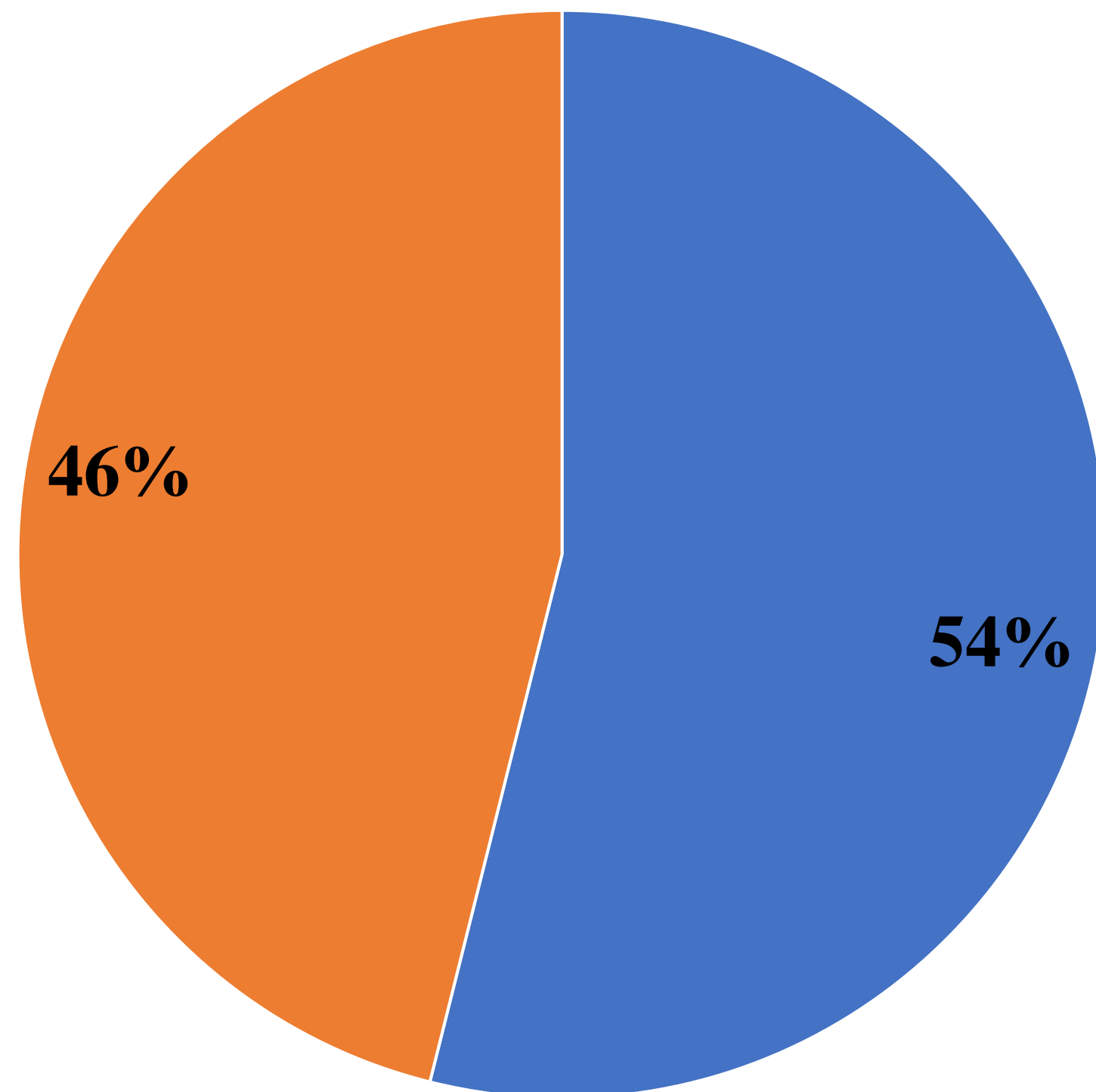

Acoperirea vaccinală pe categorii de vârstă (%)

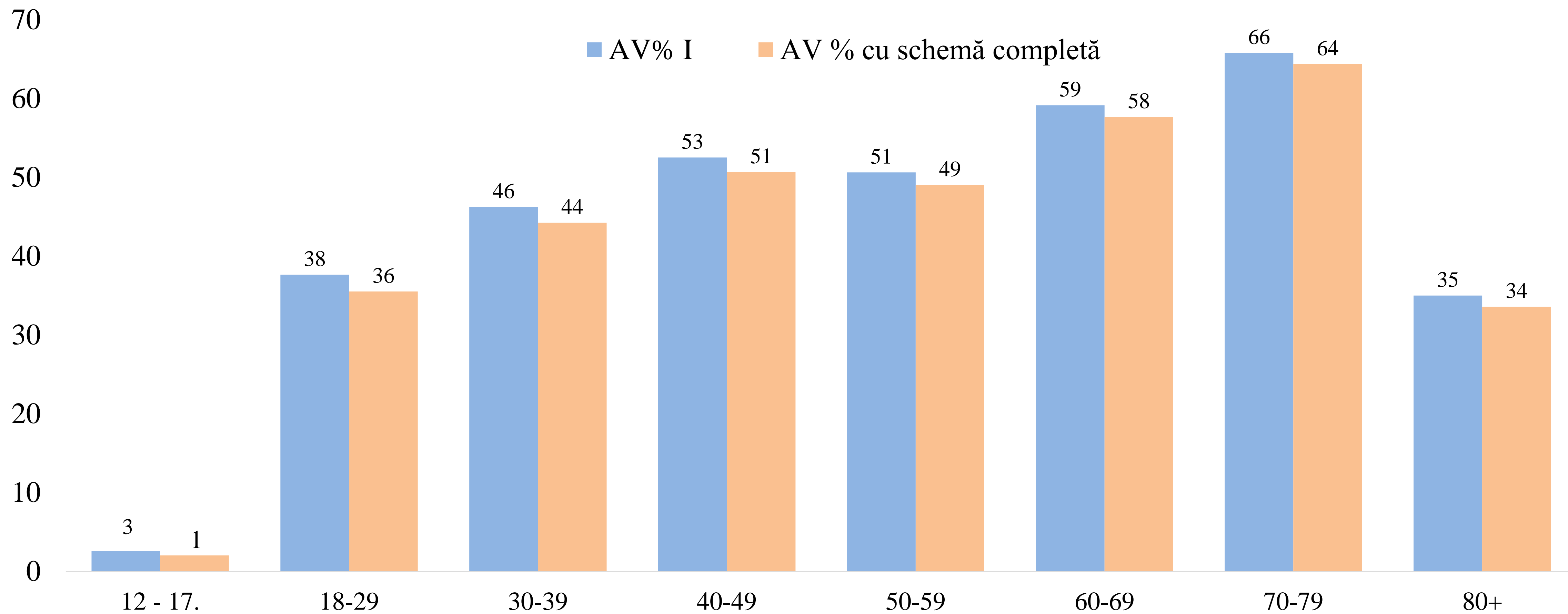

Datele săptămânale a campaniei de vaccinare COVID-19

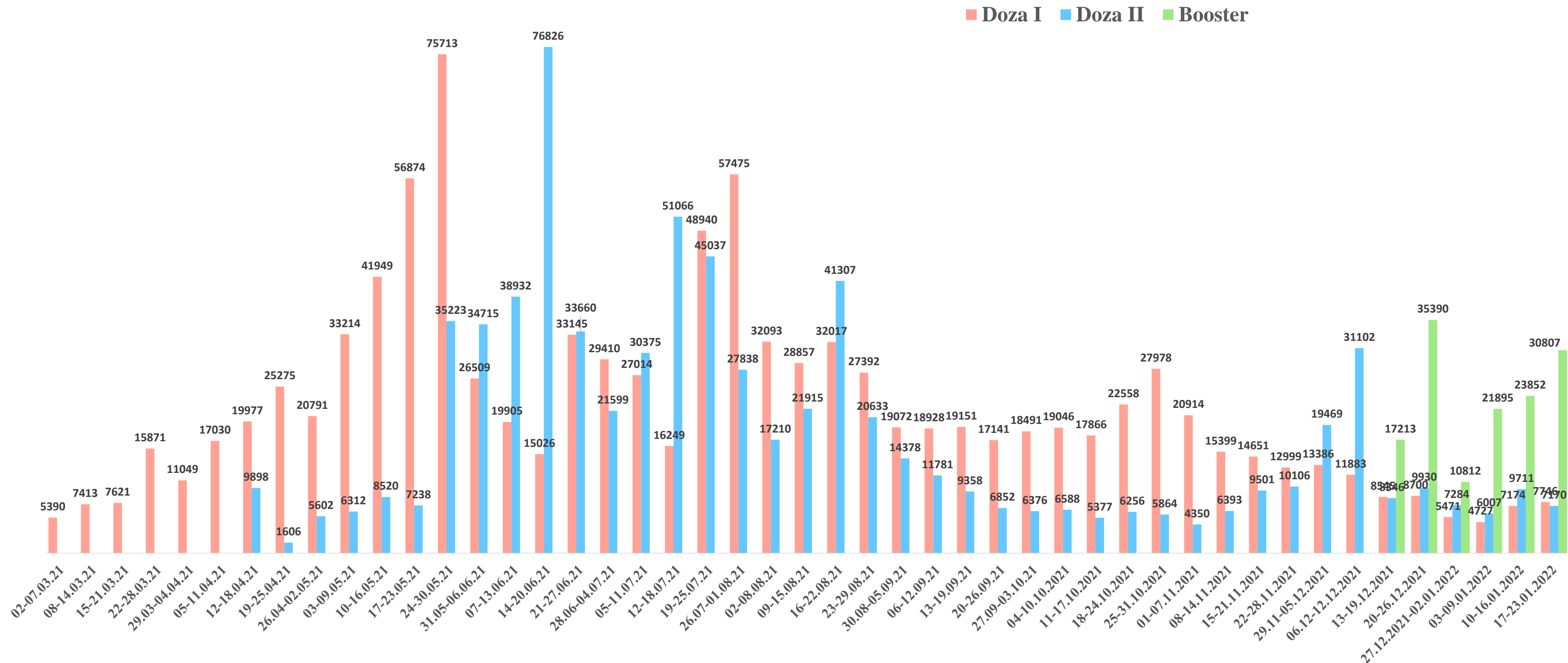

Acoperirea vaccinală în teritorii

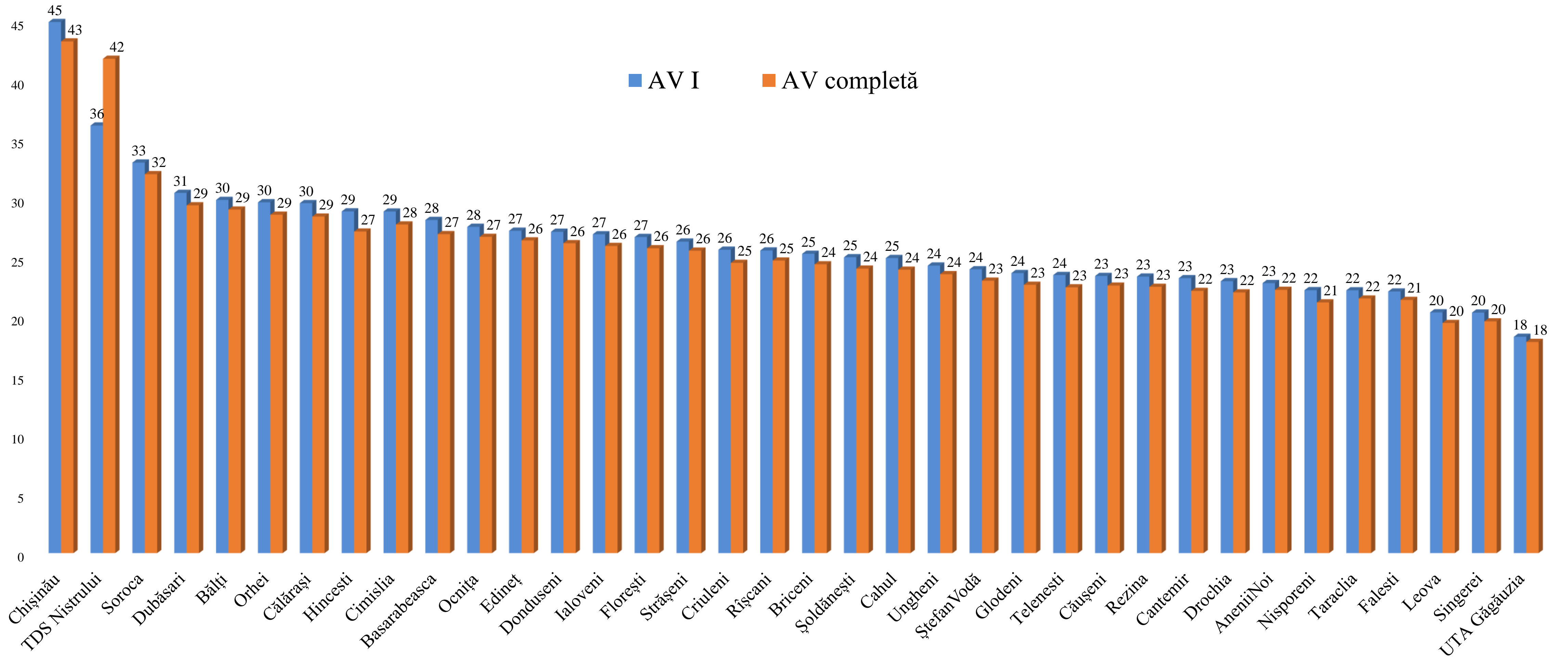

Impactul vaccinării COVID-19 asupra infectării lucrătorilor medicali



**Startul campaniei de vaccinare,
2 martie 2021**

■ Cazuri populatia generala ■ Cazuri LM — % LM din total

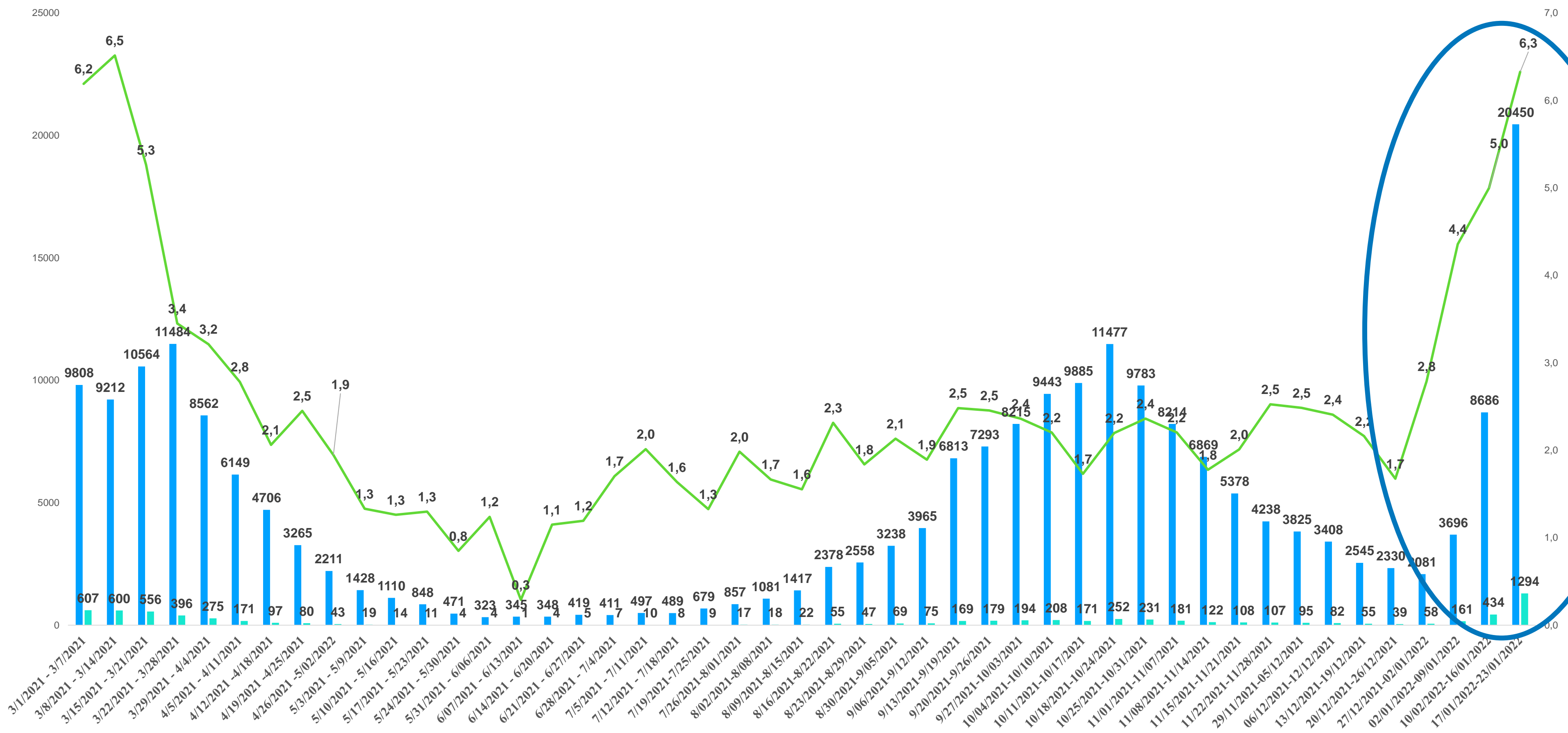

Proporția medie săptămânală a lucrătorilor din domeniul medical infectați cu COVID-19 din totalul de cazuri a constituit:

Săptămâna 03 – 6,3%

Cazuri de infecție COVID-19



Testați pozitiv la SARS-CoV-2 în săptămâna 03:

- **60%** din cazurile COVID-19 pozitive au fost înregistrate la persoanele nevaccinate;



Evenimente adverse post imunizare (EAPI)

În total au fost administrate: **1885336** doze
În total au fost raportate: **1638 EAPI**

Proporția EAPI: 0.08%

Forme ușoare – 92 % (1503 EAPI):

- durere locală, febră până la 38.5, oboseală, dureri musculare și articulare, etc.

Forme moderate – 8% (135 EAPI):

- febră de la 38.5, reacție alergică





Surse de informare

Pagini oficiale:

- <https://vaccinare.gov.md/>
- <https://covidinfo.md/>
- <https://msmps.gov.md/>
- <http://ansp.md/>
- **viber: vb.me/sanataate**



The screenshot shows the top navigation bar of a website with the following elements: the coat of arms of Moldova, a dropdown menu for 'Informații utile', links for 'Știri', 'Întrebări și Răspunsuri', 'Harta Vaccinării', and 'Linia verde: 0 800 12300'. Language options 'RO' and 'RU' are on the right. The main heading reads 'Vaccinarea împotriva COVID-19 în Republica Moldova'. Below the heading, a sub-heading states: 'Campania națională de vaccinare va avea 3 etape, acestea fiind stabilite în baza disponibilității vaccinurilor anti-COVID-19 în Republica Moldova'.

Fii în siguranță!

Vaccinează-te împotriva #covid19!





**MINISTERUL SĂNĂTĂȚII AL
REPUBLICII MOLDOVA**